

SEDE DEL CONVEGNO

HOTEL MALASPINA

Via Cavour, 6
37060 Castel d'Azzano (VR)

Segreteria Organizzativa e Provider

Radiovision di D'Este Guiscardo & C. S.n.c.
Via delle Industrie, 142/B, 30020 – Marcon (VE)
Tel. 0415952420 / 421 Fax. 0415952422
E mail: segreteria@radiovision.it
www.radiovision.it

Crediti Formativi

la Società "Radiovision", provider dell'Evento, ha accreditato l'Evento presso Agenas (ID 314 – 246363), secondo il Programma Nazionale di Educazione Continua in Medicina. **Corso a numero chiuso per max.100 pax.**

Importante: l'iscrizione all'incontro non dà automaticamente diritto a tutti gli iscritti all'ottenimento dei crediti ECM. E' necessario che i partecipanti siano presenti in sala per tutta la durata delle sessioni accreditate; che provvedano a firmare i registri di entrata ed uscita e che riconsegnino, al termine della manifestazione stessa, le schede di valutazione e di apprendimento debitamente compilate.

Responsabile Scientifico:

Dott.ssa Vania Braga
Endocrinologia - Verona

Faculty:

- ◆ *Prof. Francesco Bertoldo* - Verona
- ◆ *Dott. Roberto Bortolotti* - Trento
- ◆ *Dott.ssa Vania Braga* - Verona
- ◆ *Dott. Angelo Fassio* - Verona
- ◆ *Prof. Davide Gatti* - Verona
- ◆ *Dott. Alessandro Giollo* - Verona
- ◆ *Dott. Roberto Lovato* - Vicenza
- ◆ *Dott.ssa Ombretta Viapiana* - Verona

Questo Evento è reso possibile grazie al contributo non condizionante di:



"La gestione dell'osteoporosi: ASPETTI CRITICI NELLA PRATICA CLINICA DELL'OSTEOPOROSI"

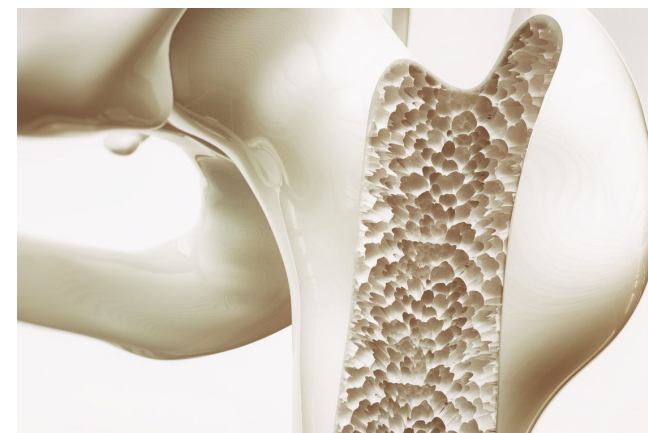

Castel d'Azzano (VR)
2 febbraio 2019

6 CREDITI ECM

PRESENTAZIONE DEL CORSO

Il convegno si pone l'obiettivo di affrontare le questioni più critiche relativamente alla gestione dell'osteoporosi nella pratica clinica, mediante relazioni e sezioni interattive di confronto su vari temi tra tutte le figure professionali coinvolte.

Nell'ultimo documento pubblicato dalla Regione Veneto sull'appropriatezza prescrittiva nell'ambito dell'osteoporosi emerge che nonostante la nota 79, i pazienti ad elevato rischio e candidati alla terapia in realtà risultano ancora poco trattati. La valutazione del rischio di frattura è indispensabile nell'osteoporosi in quanto la soglia terapeutica e la soglia diagnostica valutata mediante la densitometria, non sono equivalenti. Oggi sono disponibili diversi farmaci efficaci per l'osteoporosi, tuttavia l'identificazione dei soggetti da trattare che rimane la chiave per avere un buon profilo cost-effective, può risultare talvolta problematica.

Al di là della terapia farmacologica è sempre necessario un intervento di prevenzione che preveda soprattutto un adeguato apporto di vitamina D, in quanto una carenza di questa vitamina potrebbe compromettere l'effetto dei farmaci somministrati.

La terapia delle fratture osteoporotiche è protratta nel tempo e dunque implica il monitoraggio del profilo di sicurezza dei farmaci utilizzati e dei potenziali rischi associati, anche se il bilancio complessivo del rapporto rischio-beneficio risulta del tutto favorevole. Infine la corretta aderenza agli schemi terapeutici mediante l'utilizzo di parametri di follow-up, appare fondamentale per ottenere nella pratica clinica risultati analoghi a quelli osservati negli studi.

SABATO 2 FEBBRAIO 2019

08:00 Registrazione dei partecipanti

08:15/08:30 Introduzione e finalità del Corso
Dott.ssa Vania Braga

I° SESSIONE

Moderatore: Dr.ssa Vania Braga

08:30/09:00 Osteoporosi e nota 79
Dott. Angelo Fassio

09:00/09:30 Utilità e limiti del follow-up densitometrico
Dott. Roberto Lovato

09:30/10:00 Osteoporosi da inibitori dell'aromatasi: quale terapia
Dott. Francesco Bertoldo

10:00/10:30 Immagine radiologiche dell'osteoporosi
Dott. Roberto Bortolotti

10:30/11:30 Discussione interattiva Relatori/Discenti

Break 11:30/11:45

II° SESSIONE

**Moderatori: Prof. Davide Gatti
Dr.ssa Ombretta Viapiana**

11:45/12:15 Osteoporosi cortisonica
Dott. Alessandro Giollo

12:15/12:45 Algodistrofia: diagnosi e terapia
Dott.ssa Ombretta Viapiana

12:45/13:15 Ruolo del calcio
Dott.ssa Vania Braga

13:15/13:45 Supplementi di vitamina D: come utilizzarli
Prof. Davide Gatti

13:45/14:45 Discussione interattiva Relatori/Discenti

14:45/14:50 Conclusioni lavori e Questionario ECM

Light Lunch

Corso a numero chiuso rivolto a Medici Chirurghi con le seguenti Specializzazioni: Medici di Medicina Generale (Medico di famiglia); Ortopedia e traumatologia; Medicina dello Sport; Medicina Fisica e Riabilitazione; Reumatologia; Endocrinologia; Medicina Interna, Chirurgia Generale.